

Planungen für das Jahr 2025



29. Januar Aufbau Amphibienzaun

Datum	Uhrzeit	Temperatur	Wetter	Anzahl	Kommentar
17.02.		0° C	trocken		abends Eimer geöffnet.
18.02.	10:00	0° C	trocken und sonnig		Erwartungsgemäß keine Kröten, die Nacht war zu kalt.
19.02.	09:30	0° C	trocken und sonnig		keine Kröten, kalte Nacht
20.02.	10:00	3° C	trocken		keine Kröten im Eimer
21.02.	08:52	5° C	feucht		
22.02.	09:20	6° C	trocken		keine Kröten
23.02.	09:00	7° C	trocken, sonnig mit Wolken	1m	Die erste im Eimer!
24.02.	08:30	7° C	trocken, bedeckt	1m	
25.02.	08:30	8° C	feucht	2m, 1w	1 Doppeldecker und 1 Männchen im Eimer



ADEBAR 2 – neuer deutscher Brutvogelatlas

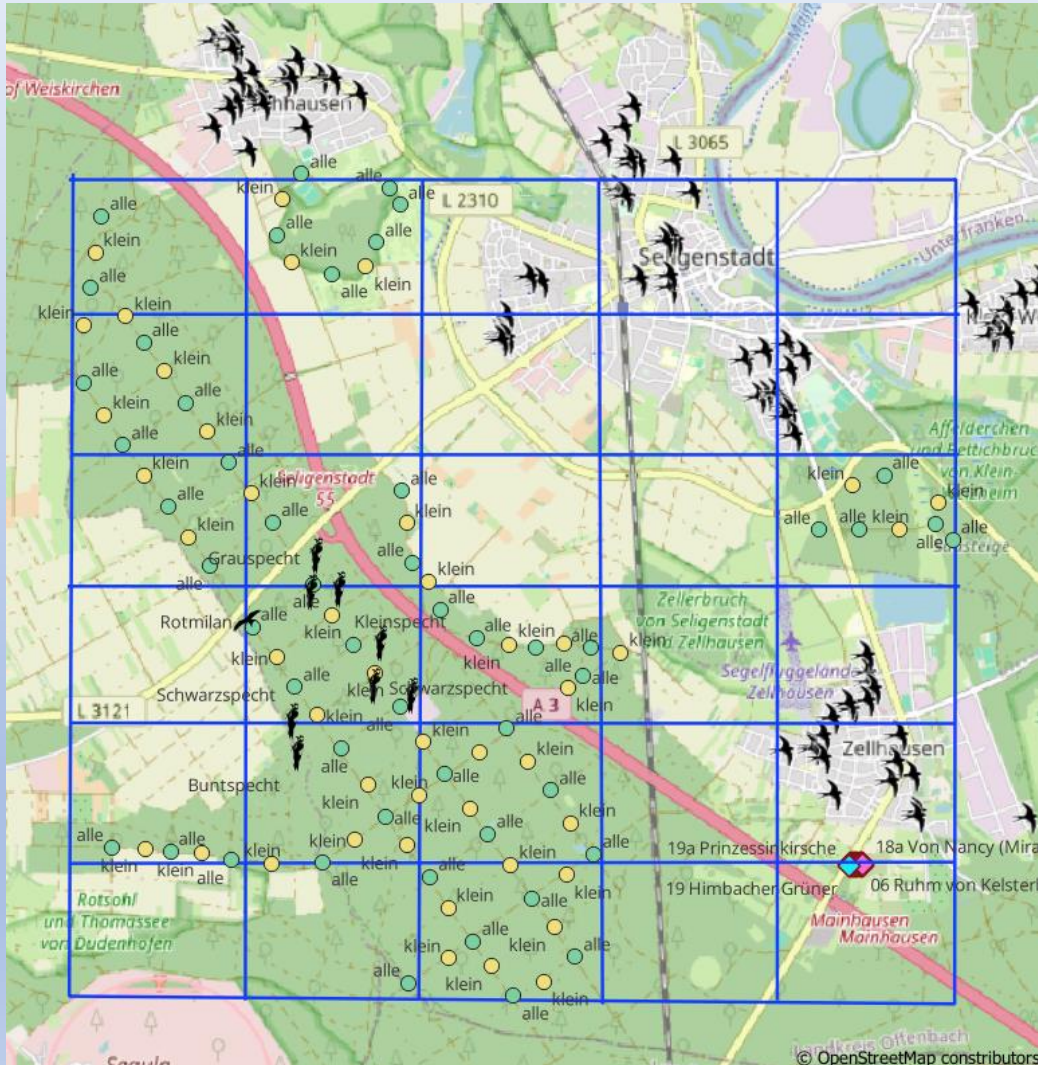

Erfassung der Brutvögel 2025 bis 2029 im Meßtischblattviertel von Seligenstadt

Februar – März:
Eulen
Spechte

April – Mai:
Schwalben
Wendehals und Gartenrotschwanz

Naturschutz AG an der Käthe-Paulus-Schule und an der Walinusschule

- Walinusschule immer mittwochs von 12:30 bis 13:30 Uhr
 - Zusammen mit Kirsti Lener
 - Naturschutzzecke mit Kleinbiotop und Vogelfütterstation
 - Waschbärprobleme
 - geplant: Steinmauer um Sandarium
- Käthe-Paulus-Schule immer donnerstags von 14:00 bis 15:00 Uhr
 - Zusammen mit Claudia Witkowski
 - Pflegearbeiten:
 - Neu angelegte Blühfläche entwickeln
 - Die beiden alten Blumenwiesen mähen
 - geplant: Steinmauer mit Sandarium

Streuobstwiese Giern

- Baumschnitt fehlt noch
- Wassertank muss Ende April wieder raus
- Ausflugmasken an den Wildbienenklötzen angebracht (Dietmar)
- Mulchen Ende März
- Bewässern Mai bis Juli



Streuobstwiese Bensbruch

- 22. Februar Arbeitseinsatz der Obstbaumpaten (war leider krank)
- 4. April Kursus Obstbaumpflege
- Mai bis Juli bewässern



Winterkontrolle der Fledermauskästen

- Fiel wegen Krankheit in der Familie aus

Orchideenexkursionen

1. Mai (Donnerstag)

9 – 17 Uhr

Orchideenexkursion nach Karlstadt

16. Mai (Freitag)

9 – 17 Uhr

Orchideenexkursion nach Hardheim, Mittagessen in der Wohlfahrtsmühle bei Übernachtung dort, Exkursion am Samstagvormittag

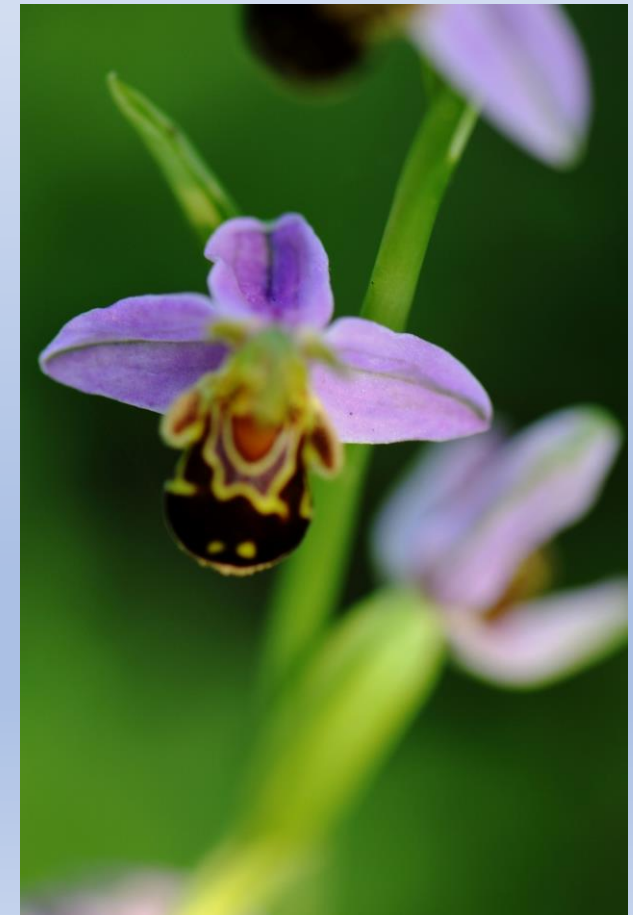

Bunkeraufbruch

- Videoüberwacht in diesem Winter
- Auf den Kameras in diesem Winter keine Fledermausaktivitäten? Vermutlich weil alle Kameras auf mittlere Empfindlichkeit eingestellt waren?
- Mit THW ist noch eine Begehung geplant, um die Türen besser zu sichern.



Fledermausschutzprojekt rund um Messenhausen

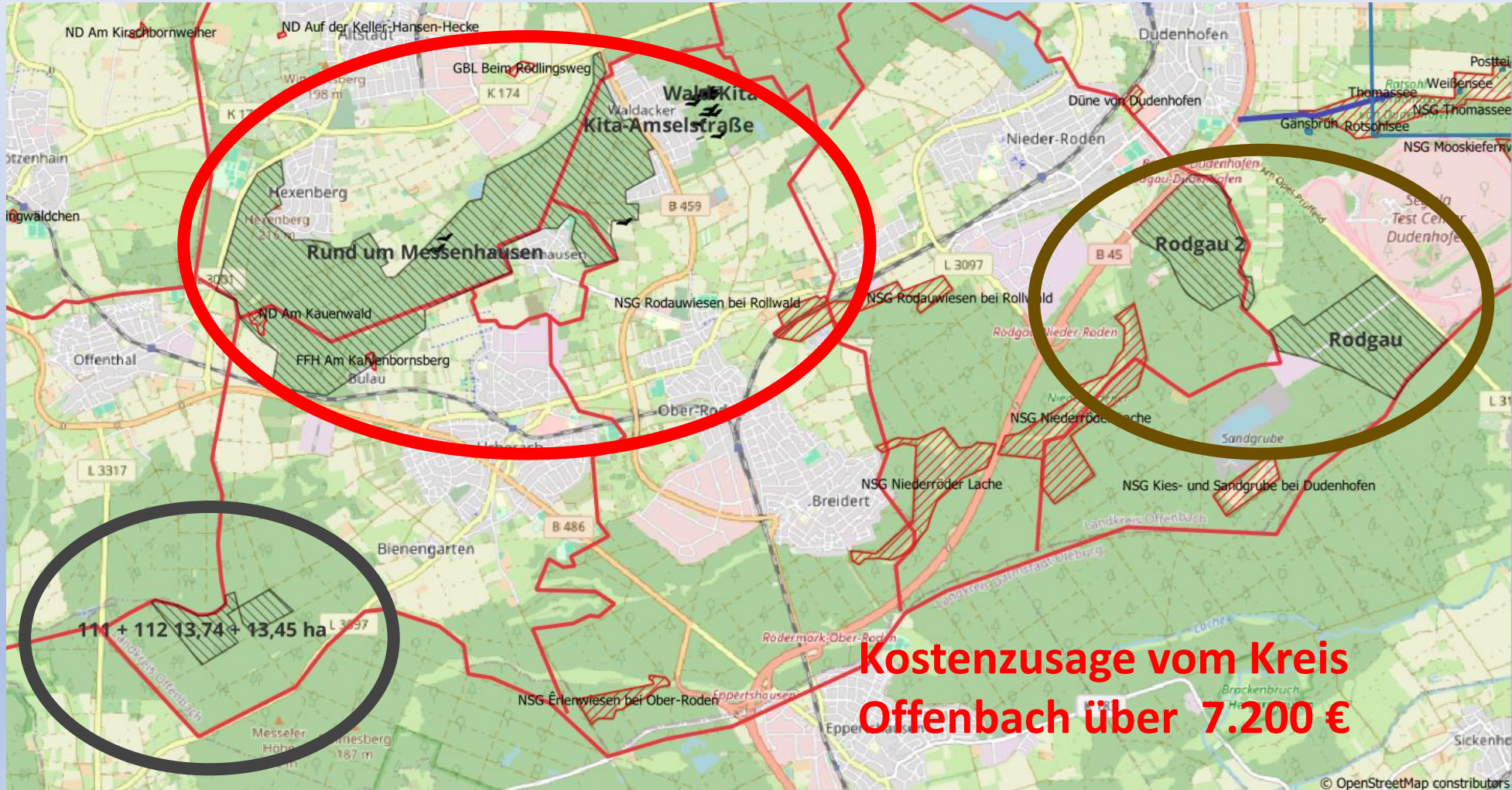

5.3.4. Neuanlage einer Eisvogelbrutwand. Wandlänge ca. 30m. Lage im Bereich der Uferböschung unterhalb der „Kleinen Wiese“. Ferner: Folgepflfegemaßnahmen
NATUREG- Maßnahmcodc: 11.02.04.

Gem. Mainflingen Flur 7 Flurst. 4/3

Die Maßnahme umfasst die Rodung des im Böschungsbereich aufstockenden Baumbewuchses sowie das Absteilen der Böschung oberhalb der Wasserkante auf einen Winkel von mind. 80 Grad. Das Abtragungsmaterial kann unmittelbar vor Ort im Gewässer abgelagert werden (Bermenauflbau).

In dem ausgewählten Böschungsabschnitt beschränkt sich der Baumaufwuchs nahezu auf eine galerieförmige Baumzeile entlang der Wasserlinie, so dass der Rodungsaufwand überschaubar bleibt.

Hinweis: Ein Belassen der Wurzelstöcke entlang der Wasserlinie wird empfohlen.

Ebenso, den Geländeabtrag nicht bis auf Höhe der Wasserlinie voranzutreiben.

Grund: Erosionsminimierung durch Wellenschlag



Bibermonitoring in der Südgrube am Bong

- Obere Naturschutzbehörde ist angefragt

Bundesfachausschuss Fledermäuse

Vom 11. bis 13. April
in der Zitadelle in Spandau

Themen der Tagung

- Fledermäuse in Berlin
- Fledermäuse im Stadtlebensraum
- Fledermausschutz und Windenergienutzung
- Generelle Biologie und Ökologie von Fledermäusen
- Methodenentwicklung
- Fledermäuse und die Öffentlichkeit



Projektwoche an der Emmaschule Seligenstadt "Fledermäuse"

11. – 13. Juni 8 – 12:30 Uhr (Zusammen mit Frau Hartmann)

- Einführung in die Thematik „Fledermaus“
- Basteln von Lapbook und Fledermauskästen
- Exkursion ins Affelderschen

Glühwürmchen und Fledermaus

28. Juni (Samstag) 21 Uhr

- Führung entlang des Fledermauslehrpfades
- Treffpunkt Parkplatz Lange Schneise

Veranstaltungen zur Batnight

- 30. August (Samstag) 19 – 21 Uhr Batnight am Fledermauslehrpfad
- 31. August (Sonntag) 19:30 Uhr Fledermausführung See am Goldberg. Treffpunkt Gaststätte am Angelsee

Anschaffung von Anbau-Mähgeräten

- Mähbalken des Traktors Instand setzen
- Doppelmähwerk kaufen (Unterstützung von der Löwenstein'schen Stiftung)
- Zusätzliche Hydraulik am Traktor anbauen lassen
- Mulchmäher mit Aufnahme kaufen (finanzielle Unterstützung der HGON)
- Ladewagen in die Garage in der HIM-Grube bringen

Notwendige Pflegearbeiten

- Mulchen von Giern und Streuobstwiese am Woog
- Bäume freimulchen für Streuobstkursus
- Baumschnitt Giern und Amphibenlehrpfad

Anschaffung einer Wärmebildkamera

HIKmicro Falkon FQ 50 1.959 €



InfiRay Outdoor E6+ V3.0 1.859 €



InfiRay Zoom ZH38 1.699 €



Infiray Xeye E6 Pro V3 (Modell 2024)
2.199 €





Danke für die Aufmerksamkeit!